



ISM

INSTITUTO  
SANTA MARIA

PROGRAMA

# Estética Integral

# Aspectos Generales

¡Domina el arte de la belleza y el bienestar con el curso más completo del mercado!

El programa de Estética Integral es tu puerta de entrada a un mundo de oportunidades. A diferencia de otros cursos, este te ofrece una formación holística que abarca desde la cosmetología más detallada hasta la masoterapia corporal más efectiva. Aquí aprenderás por ejemplo:

- **Tratamientos faciales y corporales:** Aprenderás a realizar diagnósticos cutáneos, tratamientos de envejecimiento, y masajes corporales de relajación, reductivos y anticelulíticos, entre muchos otros.
- **Manejo de la piel y sus fundamentos:** Dominarás la anatomía y fisiología de la piel, así como los principios activos de los cosméticos y el empleo de la aparatología recomendada, para que cada tratamiento sea un éxito.
- **Maquillaje Social:** El curso también incluye módulos de maquillaje correctivo, de día, de noche y para novias, ampliando aún más tus servicios.

Con la matrícula gratis, y sin necesidad de experiencia previa, el Instituto Santa María te ofrece la oportunidad de formarte en una carrera paramédica de gran prestigio y demanda.

¡Inscríbete y comienza a transformar vidas, con el poder de la belleza!

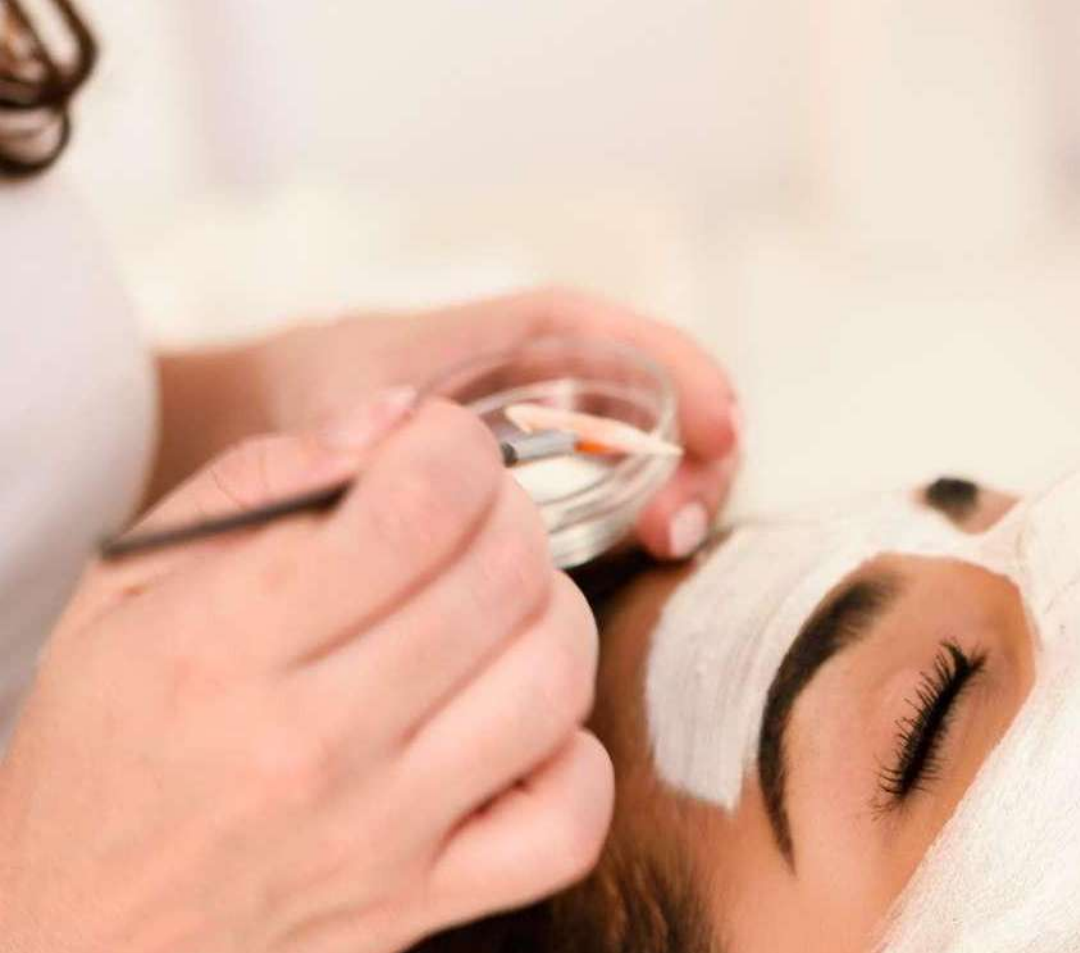

## Características destacadas:

- **Variedad de Horarios:** Elige entre los horarios disponibles, para que el estudio se adapte a tu rutina.
- **Financiamiento:** El total de tu curso págalo hasta en 12 cuotas, o aprovecha un 10% de descuento por su pago contado.

*¡La matrícula es totalmente gratis!*

- **Beneficios Exclusivos:** Asegura tu cupo pagando la mitad de la primera cuota, inscribiéndote antes de abril. Además, quienes se matriculen con un amigo, obtendrán un 10% de descuento.

# Contenidos



## I. Biología

Introducción General

Anatomía, histología y fisiología de la piel

Célula

Sistema muscular

Sistema óseo

Sistema circulatorio y linfático

## II. Química Cosmética Productos cosméticos

Características, función y aplicación

Permeabilidad de la piel

Vías de penetración de un cosmético

Reacciones adversas producidas por cosméticos

Principios activos actualizados

Contaminación de un cosmético

Conceptos de asepsia y antisepsia

Ensayos y demostraciones prácticas

# Contenidos



## III. Cosmetología

Ética

Funciones de la cosmetología en sus aspectos conservador, correctivo y decorativo

Alteraciones cutáneas de interés cosmetológico

Teoría del envejecimiento cutáneo y su tratamiento

Diagnóstico cutáneo

Higienización profunda de la piel

Máscaras, masajes y peeling facial

Hidratación de la piel

Tonicidad y flacidez cutánea

Tratamientos reafirmantes

Acné y Rosácea: causas y tratamientos

Hipercromías: causas y tratamientos

Drenaje linfático facial

Aparatología Básica

Spa de manos

Manicure Tradicional

# Contenidos



## IV. Maquillaje Social

Teoría del Color

Maquillaje correctivo: rostro, nariz, labios, frente, cejas

Morfología del Rostro

Productos de Maquillaje

Maquillaje y la Luz

Maquillaje de Día

Maquillaje de Noche

Maquillaje de Novias

## V. Masofilaxia

Anatomía y fisiología

Tratamiento de Mamas

Tratamiento Desintoxicante

Peeling Corporal

Técnicas generales del masaje corporal

Masajes de reducción y remodelación

Masaje anticelulítico

Masaje de relajación y otros

Flaccidez

Drenaje linfático

Celulitis

Electrofísicos: conocimiento y efectos

Crioterapia

Tensoterapia

Aromaterapia

Aparatología

Spa de pies

Depilación Roll-on

**Nota:**

*ISM, se reserva el derecho a  
modificar los contenidos por  
razones académicas.*

## Dentro de la formación se contempla:

- Práctica en gabinete.
- Trabajos de investigación.
- Los alumnos deben procurarse modelos.
- Uso de aparatología.
- Apoyo audiovisual.
- Se proporciona copia digital del material de estudios.



# Oferta horaria Sede Providencia

Días de Clases: Lunes y Miércoles

Alternativas Horarias (*)	Horario	Inicio de Clases	Término de Clases	Nº de Cuotas	Valor Cuota
a)	9:30 a 13:00 hrs.	13 Abril 2026	10 Marzo 2027	12	\$115.000

Días de Clases: Martes y Jueves

Alternativas Horarias (*)	Horario	Inicio de Clases	Término de Clases	Nº de Cuotas	Valor Cuota
b)	9:30 a 13:00 hrs.	14 Abril 2026	18 Marzo 2027	12	\$115.000
c)	15:00 a 18:30 hrs.	14 Abril 2026	18 Marzo 2027	12	\$115.000

Días de Clases: Martes, Miércoles y Jueves

Alternativas Horarias (*)	Horario	Inicio de Clases	Término de Clases	Nº de Cuotas	Valor Cuota
d)	19:00 a 21:20 hrs.	14 Abril 2026	11 Marzo 2027	12	\$115.000

(\*) Cuál de todas estas opciones le acomoda ? a), b), c) ?

## Notas:

- Para evitar confusiones, se informan los programas de la Sede en que realiza su consulta.
- Los aranceles publicados, no incluyen el costo del Diploma de Título.
- Los programas aquí descritos, comprenden Vacaciones Institucionales de Invierno y Verano, según determine la Dirección de cada Sede.
- Las condiciones de los programas, pueden variar entre las diferentes Sedes y horarios.



# Oferta horaria Sede Maipú

Días de Clases: Lunes, Miércoles y Viernes

Alternativas Horarias (*)	Horario	Inicio de Clases	Término de Clases	Nº de Cuotas	Valor Cuota
a)	9:30 a 12:30 hrs.	13 Abril 2026	15 Marzo 2027	12	\$115.000
b)	15:00 a 18:00 hrs.	13 Abril 2026	15 Marzo 2027	12	\$115.000

(\*) Cuál de todas estas opciones le acomoda ? a) o b) ?

## Notas:

- Para evitar confusiones, se informan los programas de la Sede en que realiza su consulta.
- Los aranceles publicados, no incluyen el costo del Diploma de Título.
- Los programas aquí descritos, comprenden Vacaciones Institucionales de Invierno y Verano, según determine la Dirección de cada Sede.
- Las condiciones de los programas, pueden variar entre las diferentes Sedes y horarios.

# Promociones

## Quienes se matriculen, pueden acceder a los siguientes beneficios:

¡Matrícula totalmente **Gratis!** Quienes se inscriban antes de Abril, deben abonar solamente la mitad de la primera cuota. Desde el 01 de Abril, deberán cancelar la cuota completa.

Pague el total del programa al contado o con tarjeta de crédito, y obtenga un **10% de descuento** sobre el valor anual, del programa de estudio.

Matricúlese con otra persona y recibirán ambos un **10% de descuento** sobre el valor anual, del programa de estudio.

### Notas:

*Las promociones no son acumulables. Dicho de otra forma, si dos amigos se matriculan juntos, no recibirán un descuento mayor al 10%, independientemente del financiamiento de sus estudios.*

# Proceso de matrícula

## Requisitos:

Presentarse con Cédula de Identidad Vigente o documento equivalente.

Acreditar el "Nivel de Escolaridad" mínimo: Licenciatura de Educación Media o equivalente. Salud compatible.

Leer, aceptar y suscribir, contrato de "Servicios Educativos", "Reglamentaciones del Alumno" y documentación relativa a la fórmula de financiamiento preferida. Las "Reglamentaciones", se encuentran siempre disponibles, en nuestra web "[www.ismchile.cl](http://www.ismchile.cl)".

Quienes se inscriban antes de Abril, podrán abonar al menos, la mitad de la primera cuota (correspondiente al mes de Abril).

## Horario de Atención

### Sede Maipú:

- Lunes a Jueves de 9:30 a 13:00 horas y de 15:00 a 19:00 horas.
- Viernes de 9:30 a 13:00 horas y de 15:00 a 17:00 hrs.
- Sábado de 9:30 a 12:30 horas.

### Sede Providencia:

- Lunes a Jueves de 9:15 a 13:00 horas y de 15:15 a 19:00 horas.
- Viernes de 9:15 a 13:00 horas.
- Sábado de 9:15 a 13:30 horas.

# Contacto

## Sedes

### Sede Providencia

**Dirección:**

Alarife Gamboa 071  
Metro Santa Isabel

**Fono:**

+56 2 2 6655 877

**WhatsApp:**

+56 9 7 126 6207

**Mail:**

[secretaria@ismchile.cl](mailto:secretaria@ismchile.cl)

---

### Sede Maipú

**Dirección:**

General Ordóñez 253  
Metro Plaza de Maipú

**Fono:**

+56 2 2 532 3752

**WhatsApp:**

+56 9 9 005 9968

**Mail:**

[secretariamaipu@ismchile.cl](mailto:secretariamaipu@ismchile.cl)

# Lista referencial de materiales



## Programa Estética Integral

El ISM, se reserva el derecho a modificar estas listas por razones académicas, es decir, se insiste en su carácter ilustrativo. El docente responsable indicará con la anticipación necesaria, cuando se utilizará cada material. Por lo que no es necesarios realizar toda la inversión al inicio de clases, sino que el gasto se prorratea a lo largo del curso.



# Cosmetología

Cuaderno, lápices y regla.

Correo electrónico, para la recepción de apuntes.

Uniforme (delantal oficial).

Pantalón negro.

Cotonitos

Toallas de limpieza secas

Mezclador de 6 compartimientos

Tijeras punta roma

Pincel abanico mediano de pelo naranja

Pincel espatulado nº 20 o pincel de base

Mascara Hidrófila (100 und. )

Espátulas, palitos de helado o baja lengua

Caja rectangular con tapa, puede ser plástica o acero inoxidable

Agujas hipodermicas (100 und.)

Guantes de látex

Papel tissue

2toallas de mano blancas

2 cintillo toalla

Bol de aluminio (1 l )

Bol de silicona con paleta

4 esponjas faciales

3pocillos chicos de plástico o acero inoxidable

Set de vasos graduados para magistral

2 vasos graduados de 100 ml.

Vaso de plástico duro o tarro forrado para basurero

Saca comedones

2 toallas blancas grandes para la clienta

Escobilla de uñas

Alcohol gel

Caja de gorros desechables (100 und.)

Manta de polar

Sabanillas desechables

Sabanilla de papel

# Maquillaje

Productos de limpieza: desmaquillador,  
leche de limpieza, loción tónica y crema

Hidratante

Manta de pinceles

Sombras mates y brillantes

Rubores rosa, damasco, cafés, etc.

Labiales

Primer o pre- base

Bases de maquillaje clara, media y oscura

Esponjas de látex

5 correctores (ao,or,pc,ct,ac)

Mascaras de pestañas (negra y/o café).

Polvo traslucido claro y oscuro

Gloss

Bálsamo labial

Pinzas para cejas

Lápices delineadores de labios

Delineadores de ojos líquido y lápices

Lápiz blanco

Máscara de pestañas transparente

Saca puntas

Caja de cotones

Toallas desmaquillantes

Pestañas en tira + pegamento

# Masofilaxia

5 pocillos plásticos

2 a 3 espátulas o palos de helado (queda de cosmetología)

Nova

Sabanilla desechable (queda de cosmetología)

Toallas de limpieza secas

Tijeras normales y de cortar yeso

Gasa de tensoterapia (\$19.000. / compra el curso)

Film osmótico

Bol de aluminio de 1lt (queda de cosmetología)

2 toallas de mano blancas (queda de cosmetología)

Brocha pequeña

Guantes quirúrgicos (queda de cosmetología)

2 a 4 esponjas corporales

Envolvimiento plástico

Manta de polar (queda de cosmetología)



# Manicure

Algodón

Quita esmalte

Lima profesional tipo banana

Crema exfoliante para manos

Crema de manos hidratante o humectante

Repujador metálico ancho redondo

Block pulidor

Brillo o endurecedor de uñas

Acondicionador de cutículas

Corta cutículas

Alicate de uñas

Esmalte de varios colores

Toalla nova

Caja de tissue

Jabón líquido

Set de pinceles

Pocillo manicure

Removedor de cutícula en crema

Almohadilla para manicura

Monda dientes

Basurero pequeño

Organizador

## **Nota:**

- ISM, se reserva el derecho a modificar estas listas por razones académicas, es decir, se insiste en su carácter ilustrativo. El docente responsable indicará con la anticipación necesaria, cuando se utilizará cada material. Por lo que no es necesarios realizar toda la inversión al inicio de clases, sino que el gasto se prorratea a lo largo del curso.



ISM

INSTITUTO  
SANTA MARIA

PROGRAMA

# Estética Integral