



ISM

INSTITUTO
SANTA MARIA

PROGRAMA

Cosmetología y Maquillaje Social

Aspectos Generales

¡Conviértete en un experto del cuidado de la piel de tus pacientes, y ayúdales a brillar!

El Instituto Santa María te da la bienvenida a una profesión de gran prestigio.

El curso de Cosmetología te capacita para ser el profesional que todos buscan para un cuidado facial de primer nivel. Nuestro programa profundiza en la ciencia y el arte del cuidado de la piel, permitiéndote ofrecer tratamientos precisos y efectivos, los que abordaremos desde un enfoque tanto teórico como práctico.

Aquí aprenderás por ejemplo, a:

- **Diagnosticar y tratar:** Reconocer y manejar las alteraciones cutáneas más comunes, y aplicar protocolos de tratamiento para el envejecimiento de la piel.
- **Profundizarás en la teoría y la práctica:** Dominarás la anatomía y fisiología de la piel, así como los principios activos de los cosméticos y el empleo de la aparatología recomendada, para que cada tratamiento sea un éxito.
- **Ofrecer servicios profesionales:** Desarrollarás un importante abanico de tratamientos y servicios, enfocados a cubrir las funciones conservadoras, correctivas y decorativas de la cosmetología.

Con la matrícula gratis y sin necesidad de experiencia previa, ahora es el momento de iniciar tu nuevo camino.

¡Haz de la piel tu especialidad!



Características destacadas:

- **Variedad de Horarios:** Elige entre los horarios disponibles, para que el estudio se adapte a tu rutina.
- **Financiamiento:** El total de tu curso págalo hasta en 12 cuotas, o aprovecha un 10% de descuento por su pago contado.

¡La matrícula es totalmente gratis!

- **Beneficios Exclusivos:** Asegura tu cupo pagando la mitad de la primera cuota, inscribiéndote antes de abril. Además, quienes se matriculen con un amigo, obtendrán un 10% de descuento.

Contenidos



I. Biología

Introducción General

Ética Profesional

Célula

Anatomía, histología y fisiología de la piel

Patologías de la Piel

Sistema muscular

Sistema circulatorio

Sistema linfático

II. Teoría de la cosmetología Productos cosméticos

Clasificación cosmetológica de la piel

Alteraciones cutáneas de interés cosmetológico

Funciones de la cosmetología, en sus aspecto
conservador, correctivo y decorativo

Teoría del envejecimiento cutáneo

Contenidos



III. Cosmetología Aplicada Primera Parte

- Diagnóstico Cutáneo
- Técnicas de Desmaquillado
- Masaje Limpiador
- Técnicas de aplicación de cosméticos
- Masaje Facial
- Desintoxicación Epidérmica
- Técnicas de Peeling

IV. Cosmetología Aplicada Segunda Parte

- Masaje Drenaje Linfático Facial
- Tratamiento Hidratación Cutánea
- Tratamiento Reafirmante
- Tratamiento Antiage
- Tratamiento de Cuello y Peribucal
- Tratamiento Despigmentante
- Tratamiento Piel Grasa y Seborreicas
- Tratamiento Piel Hipersensibles, Intolerantes y Reactivas

V. Electroestética Aparatología

- Teoría de la Electricidad
- Indicaciones, contraindicaciones y modo de aplicación
- Vapor - Ozono e Infrarrojo
- Alta-frecuencia
- Iontoforesis
- Ultrasonido

Contenidos



VI. Química Cosmética

Clasificación Cosmética (Características, función y aplicación)
Permeabilidad de la Piel
Vías de penetración de un cosmético
Reacciones Adversas
Principios Activos (Utilizados en estética)
Contaminación de un Cosmético
Conceptos de Asepsia y Antisepsia

VII. Maquillaje Social

Teoría del Color
Maquillaje correctivo: rostro, nariz, labios, frente, cejas
Morfología del Rostro
Productos de Maquillaje
Maquillaje y la Luz
Maquillaje de Día
Maquillaje de Noche
Maquillaje de Novias

VIII. También Incluye

Manicure Tradicional
Depilación Roll-On
Spa de pies y manos

Nota:

ISM, se reserva el derecho a modificar los contenidos por razones académicas.

Dentro de la formación se contempla:

- Práctica en gabinete.
- Trabajos de investigación.
- Los alumnos deben procurarse modelos.
- Uso de aparatología.
- Apoyo audiovisual.
- Se proporciona copia digital del material de estudios.



Oferta horaria Sede Providencia

Días de Clases: Sábados

Alternativas Horarias (*)	Horario	Inicio de Clases	Término de Clases	Nº de Cuotas	Valor Cuota
a)	9:30 a 13:00 hrs.	18 Abril 2026	20 Marzo 2027	12	\$ 75.000

Oferta horaria Sede Maipú

Días de Clases: Lunes y Miércoles

Alternativas Horarias (*)	Horario	Inicio de Clases	Término de Clases	Nº de Cuotas	Valor Cuota
a)	19:00 a 21:45 hrs.	13 Abril 2026	20 Enero 2027	10	\$ 97.000

Días de Clases: Martes y Jueves

Alternativas Horarias (*)	Horario	Inicio de Clases	Término de Clases	Nº de Cuotas	Valor Cuota
b)	9:30 a 12:30 hrs.	14 Abril 2026	28 Enero 2027	10	\$ 97.000

Días de Clases: Sábados

Alternativas Horarias (*)	Horario	Inicio de Clases	Término de Clases	Nº de Cuotas	Valor Cuota
c)	9:30 a 14:00 hrs.	18 Abril 2026	20 Marzo 2027	12	\$ 75.000

(*) Cuál de todas estas opciones le acomoda ? a), b) o c) ?

Notas:

- Para evitar confusiones, se informan los programas de la Sede en que realiza su consulta.
- Los aranceles publicados, no incluyen el costo del Diploma de Título.
- Los programas aquí descritos, comprenden Vacaciones Institucionales de Invierno y Verano, según determine la Dirección de cada Sede.
- Las condiciones de los programas, pueden variar entre las diferentes Sedes y horarios.

Promociones

Quienes se matriculen, pueden acceder a los siguientes beneficios:

¡Matrícula totalmente **Gratis!** Quienes se inscriban antes de Abril, deben abonar solamente la mitad de la primera cuota. Desde el 01 de Abril, deberán cancelar la cuota completa.

Pague el total del programa al contado o con tarjeta de crédito, y obtenga un **10% de descuento** sobre el valor anual, del programa de estudio.

Matricúlese con otra persona y recibirán ambos un **10% de descuento** sobre el valor anual, del programa de estudio.

Notas:

Las promociones no son acumulables. Dicho de otra forma, si dos amigos se matriculan juntos, no recibirán un descuento mayor al 10%, independientemente del financiamiento de sus estudios.

Proceso de matrícula

Requisitos:

Presentarse con Cédula de Identidad Vigente o documento equivalente.

Acreditar el "Nivel de Escolaridad" mínimo: Licenciatura de Educación Media o equivalente. Salud compatible.

Leer, aceptar y suscribir, contrato de "Servicios Educativos", "Reglamentaciones del Alumno" y documentación relativa a la fórmula de financiamiento preferida. Las "Reglamentaciones", se encuentran siempre disponibles, en nuestra web "www.ismchile.cl".

Quienes se inscriban antes de Abril, podrán abonar al menos, la mitad de la primera cuota (correspondiente al mes de Abril).

Horario de Atención

Sede Maipú:

- Lunes a Jueves de 9:30 a 13:00 horas y de 15:00 a 19:00 horas.
- Viernes de 9:30 a 13:00 horas y de 15:00 a 17:00 hrs.
- Sábado de 9:30 a 12:30 horas.

Sede Providencia:

- Lunes a Jueves de 9:15 a 13:00 horas y de 15:15 a 19:00 horas.
- Viernes de 9:15 a 13:00 horas.
- Sábado de 9:15 a 13:30 horas.

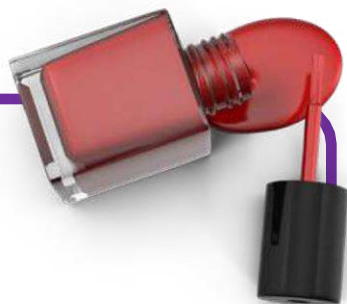

Contacto

Sedes

Sede Providencia

**Dirección:**

Alarife Gamboa 071
Metro Santa Isabel

**Fono:**

+56 2 2 6655 877

**WhatsApp:**

+56 9 7 1266207

**Mail:**

secretaria@ismchile.cl

Sede Maipú

**Dirección:**

General Ordóñez 253
Metro Plaza de Maipú

**Fono:**

+56 2 2 532 3752

**WhatsApp:**

+56 9 9 005 9968

**Mail:**

secretariamaipu@ismchile.cl

Anexos

Lista referencial de materiales



Programa Cosmetología

El ISM, se reserva el derecho a modificar estas listas por razones académicas, es decir, se insiste en su carácter ilustrativo. El docente responsable indicará con la anticipación necesaria, cuando se utilizará cada material. Por lo que no es necesarios realizar toda la inversión al inicio de clases, sino que el gasto se prorratea a lo largo del curso.



Lista de Materiales

Cuaderno, lápices y regla
Correo electrónico (para recepción de documentos)
Uniforme (delantal oficial)
Pantalón negro
Cotonitos
Toallas de limpieza secas
Mezclador de 6 compartimientos
Tijeras punta roma
Pincel abanico mediano de pelo naranja
Pincel espatulado n° 20 o pincel de base
Mascara hidrófila (100 und.)
Espátulas, palitos de helado o baja lengua
Caja rectangular con tapa, puede ser plástica
o acero inoxidable
Agujas hipodérmicas (100 und.)
Guantes de látex
Papel tissue
2toallas de mano blancas
2 cintillo toalla
Bol de aluminio (1 l)
Bol de silicona con paleta
4 esponjas faciales
3pocillos chicos de plástico o acero inoxidable
Set de vasos graduados para magistral
2 vasos graduados de 100 ml.
Vaso de plástico duro o tarro forrado para basurero
Saca comedones
2 toallas blancas grandes para la clienta
Escobilla de uñas
Alcohol gel
Caja de gorros desechables (100 und.)
Manta de polar
Sabanillas desechables
Sabanilla de papel

Cosmetología y Maquillaje Social

Maquillaje

Productos de limpieza: desmaquillador,
leche de limpieza, loción tónica y crema

Hidratante

Manta de pinceles

Sombras mates y brillantes

Rubores rosa, damasco, cafés, etc.

Labiales

Primer o pre- base

Bases de maquillaje clara, media y oscura

Esponjas de látex

5 correctores (ao,or,pc,ct,ac)

Mascaras de pestañas (negra y/o café).

Polvo traslucido claro y oscuro

Gloss

Bálsamo labial

Pinzas para cejas

Lápices delineadores de labios

Delineadores de ojos líquido y lápices

Lápiz blanco

Máscara de pestañas transparente

Saca puntas

Caja de cotones

Toallas desmaquillantes

Pestañas en tira + pegamento

Manicure

Algodón

Quita esmalte

Lima profesional tipo banana

Crema exfoliante para manos

Crema de manos hidratante o humectante

Repujador metálico ancho redondo

Block pulidor

Brillo o endurecedor de uñas

Acondicionador de cutículas

Corta cutículas

Alicate de uñas

Esmalte de varios colores

Toalla nova

Caja de tissue

Jabón líquido

Set de pinceles

Pocillo manicure

Removedor de cutícula en crema

Almohadilla para manicura

Monda dientes

Basurero pequeño

Organizador

Nota:

- *ISM, se reserva el derecho a modificar estas listas por razones académicas, es decir, se insiste en su carácter ilustrativo. El docente responsable indicará con la anticipación necesaria, cuando se utilizará cada material. Por lo que no es necesarios realizar toda la inversión al inicio de clases, sino que el gasto se prorratea a lo largo del curso.*



ISM

INSTITUTO
SANTA MARIA

PROGRAMA

Cosmetología y Maquillaje Social